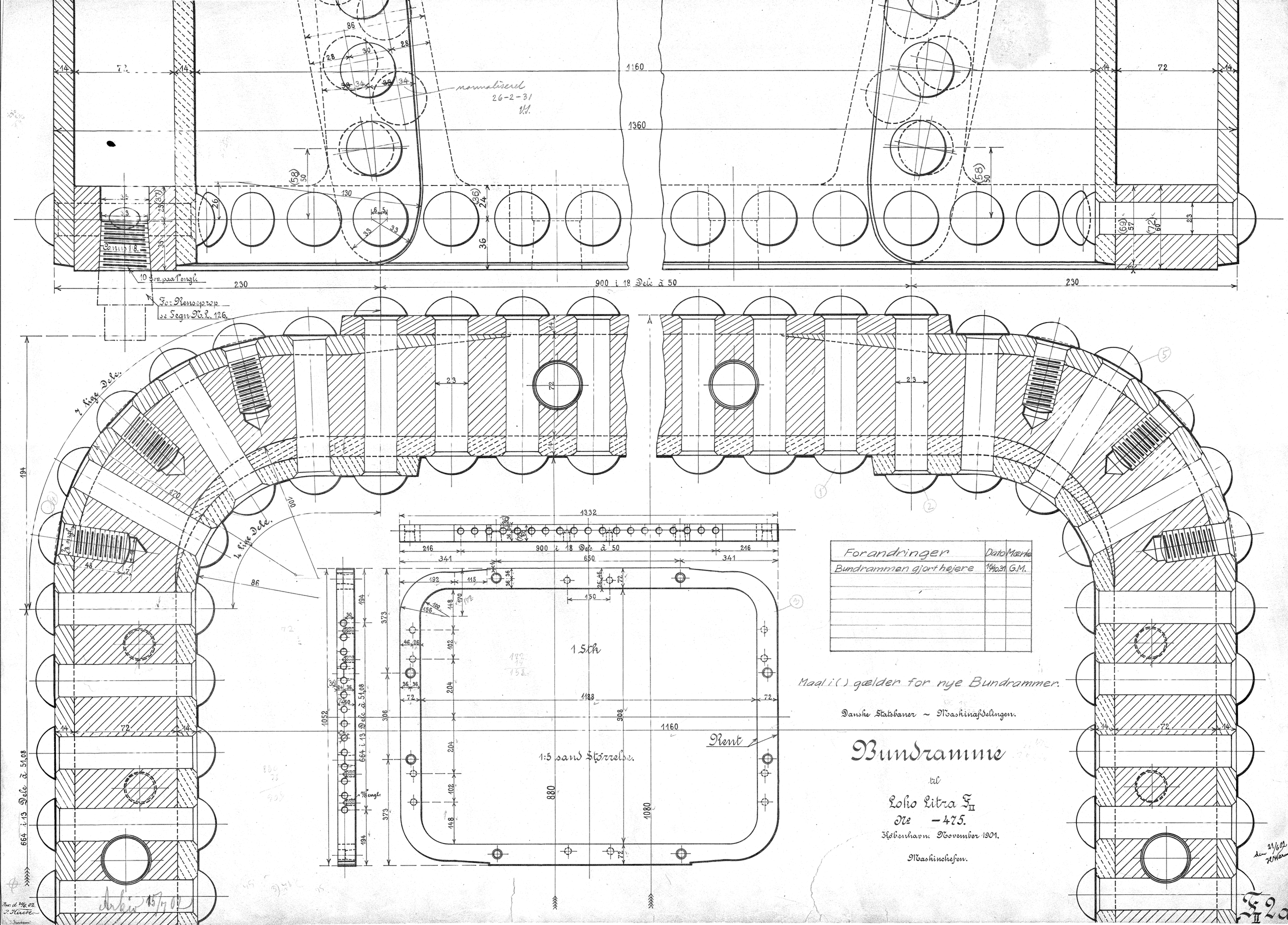

Forandringer	Dato	Mærke
Bundrammen gjort højere	16/10.31	G.M.

Maal i ( ) gælder for nye Bundrammer.

Danske Statsbaner ~ Maskinafdelingen.

Bundramme

til

Loko Litra F_{II}

№ -475.

København. November 1901.

Maskinchefen.